Инициатива EU4Energy обеспечивает содействие ЕС для повышения качества энергоснабжения, системы безопасности и связи, а также поддерживает энергосбережение и использование возобновляемых источников энергии в странах Восточного партнерства: Армении, Азербайджане, Беларуси, Грузии, Молдове и Украине. Для этого учредители инициативы финансируют проекты и программы, которые способствуют реформам энергетических рынков и сокращению энергозависимости и энергопотребления в этих странах. В долгосрочной перспективе это сделает источники энергии более надежными, прозрачными и доступными, что позволит уменьшить энергетическую бедность и счета за электроэнергию как для граждан, так и для частного сектора.

В рамках Проекта EU4Energy Управление Секретариат Энергетической Хартии сотрудничает с Арменией, Азербайджаном и Беларусью в укреплении законодательных и нормативных рамок этих стран в области энергоэффективности, реформ энергетического рынка и улучшении инвестиционного климата. Передовой опыт энергетической политики, продемонстрировавший свою эффективность в странах Европейского Союза и Восточного партнерства, служит моделью, которая могла бы быть применена в конкретных условиях стран-партнеров.

Данный буклет был подготовлен при содействии Европейского Союза в рамках Инициативы EU4Energy. Содержание является предметом исключительной ответственности Секретариата Энергетической Хартии и ни в коей мере не отражает точку зрения Европейского Союза.

Беларусь в цифрах

200+
общее количество участников в мероприятиях EU4Energy

11
обучающих семинаров и заседаний

14
специализированных технических отчетов и законодательных предложений

Co-funded by the European Union

INTERNATIONAL ENERGY CHARTER

EU4Energy

Проект по управлению

Многочисленные преимущества сотрудничества с EU4Energy

- Повышение уверенности инвесторов для привлечения инвестиций в энергетику Беларуси
- Greater energy efficiency in the country and less dependence on energy imports
- Повышение энергоэффективности в стране и снижение зависимости от энергоимпорта process
- #EU4Energy @Energy_Charter

EU4Energy Project Management Unit
Energy Charter Secretariat
Boulevard de la Woluwe 46
B-1200 Brussels, Belgium
0032 (0) 2 775 98 00
EU4Energy@encharter.org
EnergyCharter.org/partners/EU4Energy

Беларусь

Увеличение объема инвестиций в энергоэффективность

Долгосрочные цели Беларуси включают в себя снижение энергоемкости ВВП и развитие собственных источников энергии, включая возобновляемые источники. В этом направлении Проект EU4Energy сотрудничает с заинтересованными сторонами в Беларуси с целью укрепления законодательных и нормативных рамок страны для привлечения большего объема инвестиций в энергоэффективность и возобновляемую энергетику, в частности в секторах промышленности и электроэнергетики. Рабочая группа выявила основные препятствия и приоритетные стимулы, влияющие на спрос и предложение инвестиций. Результатом проведенной работы стала дорожная карта, предлагающая ряд конкретных мер и предложений, в частности разработку законодательной базы для услуг по энергоэффективности, введение стандартов энергоменеджмента для промышленных предприятий, активизацию реформ в секторах электроэнергетики и природного газа. Рекомендации в данной дорожной карте служат основой дальнейшего сотрудничества EU4Energy с Беларусью в сфере повышения энергоэффективности и использования возобновляемых источников энергии.

Услуги по энергоэффективности

Рынок для энергосервисных компаний (ЭСКО) является наиболее рентабельной возможностью выявить потенциал энергосбережения для секторов экономики с высоким энергопотреблением. Однако, для успешного внедрения этой схемы в Беларуси потребуются некоторые бюджетные и финансовые корректировки. В этом направлении Проект EU4Energy сотрудничает с Правительством Беларуси в плане создания необходимого институционального потенциала для стимулирования рынка энергоуслуг и энергетических перформанс-контрактов (ЭПК). Крупная государственная супер-ЭСКО возьмет на себя основную координирующую роль по финансированию, закупкам и мониторингу энергоуслуг в общественном секторе и на государственных предприятиях. Такой подход позволит объединить долгосрочный кредит из государственного бюджета на будущее энергосбережение и услуги инженерных компаний, которые смогут гарантировать энергосбережение для структур государственного сектора. Как результат этого, небольшие энергосервисные компании получат возможность более доступного финансирования, снизится потребление энергии в общественных зданияхи государственный и местные бюджеты снизят свои затраты на энергоресурсы.

Structure of Super ESCO in the Public Sector

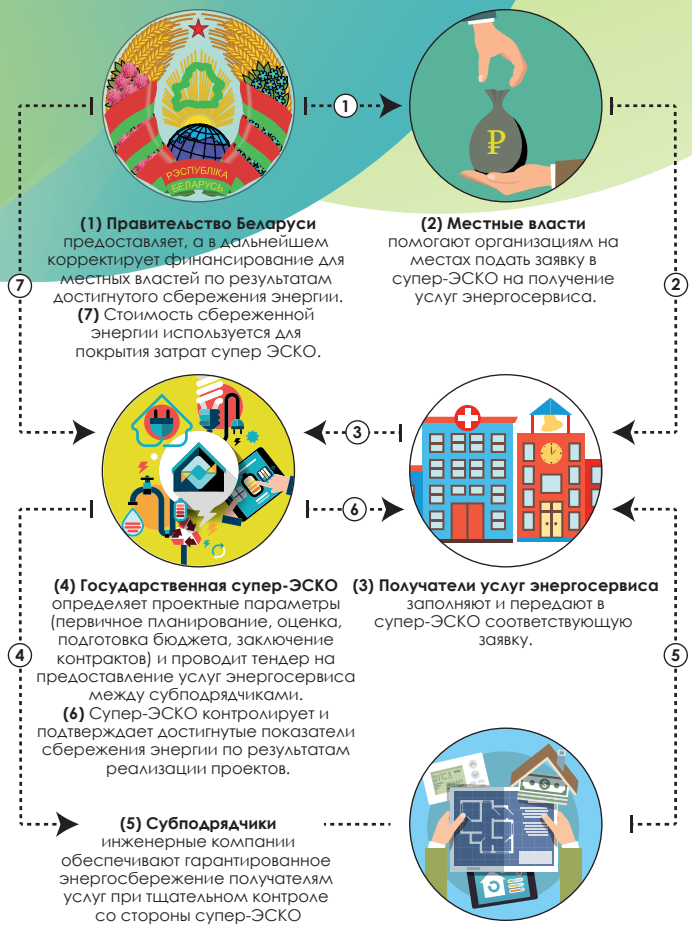

Реформа электроэнергетического рынка

Сектор электроэнергетики в Беларуси представляет собой вертикально интегрированную государственную ассоциацию, которая является основным владельцем и оператором национальной электроэнергетической инфраструктуры. В соответствии с рекомендациями Рабочей группы Министерство энергетики совместно с Проектом EU4Energy организовало серию обучающих семинаров во время которых были рассмотрены различные модели либерализации электроэнергетических рынков с четко определенными правилами для оптовых и розничных рынков, присоединения к сети и диспетчерского управления. Эти семинары принесли практическую пользу для текущей подготовки юридических документов для предстоящей разработки правил электроэнергетического рынка в Беларуси. В конечном счете создание конкурентных электроэнергетических рынков повысит общую эффективность сектора путем уменьшения перекрестных субсидий и оптимизации использования энергетических ресурсов Беларуси.

Оценка рисков инвестирования в энергетику (EIRA)

Предсказуемая политика, надежная правовая и нормативная среда содействуют привлечению большего объема инвестиций и реализации целей Беларуси по повышению энергоэффективности и использованию возобновляемых источников энергии. Для этого команда экспертов EIRA провела тщательную оценку нормативной структуры страны. Были предложены конкретные рекомендации:

(1) создание формальных механизмов межминистерской координации и участия заинтересованных сторон в процессе подготовки политических решений;
(2) обеспечение свободного и полного доступа как ко вступившему в действие, так и к разрабатываемому законодательству;
(3) создание института омбудсмена для рассмотрения и разрешения конфликтов и споров между инвесторами и государственными структурами.

Проект EU4Energy содействует Правительству Беларуси в принятии необходимых мер для повышении надежности инвестиционного климата страны.

Подпоказатели оценки инвестиционных рисков

Energy Investment Risk Assessment © Energy Charter Secretariat, 2018